ULUSAL
BİRLİK
İzmirde çıkar, akşamcı siyasal gazetedir

Yıl : 2 - No : 391 Telefon : 2776 — Cumartesi — 23 Mart 1935 Fiatı (100) Para

On dört gün zarfında gümrük muhafaza teşkilâtı tarafından biri yaralı 107 kaçakçı yakalanmıştır. Bir balıkçı motörüde tutulmuştur.

Evvelki akşam gece yarısından sonra bir kaza olmuş ve içinde üç kişi bulunan bir otomobil denize uçmuştur.

Elen kabinesinde değişiklikler oldu

Italya hükûmeti de Almanyayı protesto etti

Almanya; Fransız notasına cevab vermiyecek. Vaziyet çok tehlikelidir

Volkicher Beobachter gazetesi Flandene hücum ederek; Almanya, elinde kalmış olan yegâne çareye baş vurmuştur, diyor

Berlin 22 (A.A) — Volkicher Beobachter; Fransız başbakanı bay Flanden'in nutku hakkında ve (Adalet nerede kaldı?) başlığı altında aşağıdaki mülâhazaları neşretmektedir:

" Biz büyük bir Avrupa milletinin reisi sıffatile vazifelerini müdrik olması lâzım gelen bir devlet adamının nutkunu değil; harbın ferdasında kullanılabilecek bir lisanla konuşan bir Fransız ittifakları Avukatının sözlerini dinlemiş olduk. Eger bay Flanden, Almanyanın Versay muahedesinde kendisine tahmil etmiş olduğu taahhütleri ifa etmemiş olduğunu iddia ediyorsa, Fransız baş bakanın delâilinine derece kıymeti olduğunu meydana çıkarmak için müttefikler arası askeri komisyonun şehadetlerini hatıra getirmek kâfidir.

Bizde Fransa'nın silâhları bırakma sahasındaki taahhütlerini yerine getirmiş olduğu iddiasını kaydediyor ve silâhları bırakma konferansı tarihinin temamile bunun aksini göstermekte bulunduğunu görüyoruz. Eğer Fransa silâhlarını tahdid etmeği hakikaten arzu etmiş olsaydı, her halde umumî bir mukavelename elde edilebilecekti. Almanya'nın bu mes'elede söz bozanlık etmiş olduğu iddiasının katiyen asıl ve esası yoktur. Zira 1932 senesine kadar Alman siyaseti öyle kimselere tevdi edilmişti ki bu adamlar Versay muahedenamesinin beşinci faslını ihlâl edemezlerdi; hattâ bu ihlâl dünya efkârı umumiyesi tarafından menedilmiş olmasa dahi eğer bütün dünya taahhütlerini inkâr hakkını gasbedecek olursa adalet nerede kalır?

Bay Flande'nin ancak dün akşam Fransız âyân meclisinde ortaya atmış olduğu bu suali Almanya kendi kendine on beş senedenberi sormaktadır. Adalet ne oldu? Adalet nerede kaldı?

Işte Almanya'nın durmaksızın sorduğu sual budur. Nihayet bu suale hiçbir zaman kat'i bir cevab alamıyacağına tamamen kani olunca Almanya kendisinin elinde kalmış olan yegâne çareye müracaat etmiştir. Bay Flande'nin söylediğine göre bu gün Fransa sulh dâvâsı kayglarını beslemektedir. Eğer Fransanın kayguları kendisini dün olduğu gibi bugün de siyasî programını istinad ettirmekten zevk duyduğu ittifaklar blokuna sevkeden tedbirlerden başka tedbirler şeklinde tecelli etmiş olsaydi bugün Avrupa'da işler tamamile bam başka bir manzara arzederdi. Alman hükûmeti ve bay Hitler vaziyette istikrar husule getirebilecek her türlü müzakerelere girmeğe âmade olduklarını kat'i ve sarih tabirlerle bildirmekten hiçbir zaman fariğ olmamışlardır. Halihazırda 16 Mart tedbirlerinden sonra şimdi Almanya ile müzakereye iştirak edecek olanlar herkesin mutlak musavatı zihniyetinden mül-

- Devamı 4 ncü sahifede-

Con Simon

Yarın Berlin'e gidecek

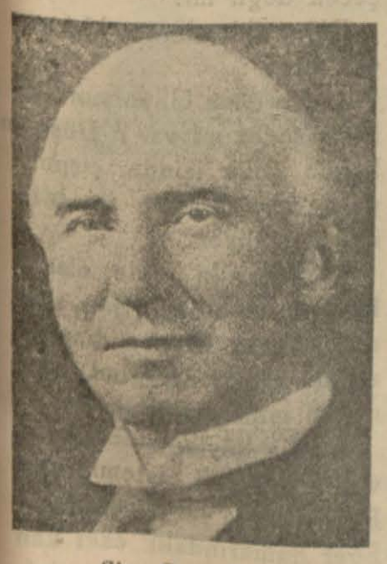

Sir Con Simon

Istanbul, 22 (Hususî) — Londra'dan gelen haberlere göre, Ingiltere dış bakanı Sir Con Simon Pazar günü (yarın) tayyare ile Berlin'e gidecektir. Seyahatın son

— Devamı 2 inci sahifede —

japon cemiyetinin senelik toplantısı

Japonyanın Amerika sefiri neler söylüyor?

Hiç bir milletin siyasetinde bir muharebeyi tahrik arzusu yoktur

Nevyork 22 (A.A) — Japonyanın Amerika sefiri Bay Saitok Nevyork'taki Japon cemiyetinin senelik içtimaında şunları şöylemiştir.

"— Gerek Atlas ve Pasefik hudutlarında ve gerek şimalî Amerika kıtasında ciddî hiç bir tehlike göremiyorum. Hiçbir milletin siyasetinde büyük bir muharebeyi tahrik için arzu ve niyet te göremiyorum.„

Bay Saitok Buaito nutkunu şu sözlerle bitirmiştir:

"— Bununla beraber Avrupa, Afrika, Amerika ve Asya'daki devlet adamlarını tazib eden mes'eleler, bir muharebeyi tahrik edebilir. Fakat bu hareket ancak lüzumlu ve cerrahi bir kan alma ameliyesi gibidir. Bu mes'elelerin çoğu sulhen halledilebilir.„

Sovyet mühendisleri şeretine

Celâl Bayar bir ziyafet verdi

Ziyafette; Rusya'nın Ankara sefiri Karahan bir nutuk söyledi

Ankara 22 (A.A) — Ökonomi Bakanı Bay Celâl Bayar, Kayseri ve Nazilli fabrikalarile alâkadar olan Sovyet mühendisleri hey'etinin Ankara'da bulunmasından ötürü bugün köşklerinde bir akşam ziyafeti vermiştir.

Ziyafette bu hey'etten başka Dış işleri Bakanımız Tevfik Rüştü Aras, Sovyet sefiri Karahan, Moskova Elçimiz Vasıf Çinar, ökonomi bakanlığı müsteşarı Faik Kurd oğlu, iş bankası umum müdürü Muammer Eriş, Sümer bank umum müdürü Nurullah Sümer ve idare meclisi başkanı Apaydın ve diğer bazı yerli ve ecnebi zatlar hazır bulunmuştur.

Bay Celâl Bayar ve Karahan aralarında Türk - Sovyet sevgi ve dostluğunun maddî eserlerini görmekten doğma duyguları ifade eden nutuklar teati edilmiştir. Celâl Bayar söylevinde; Kayseri'de ve Nazilli'de kurulacak olan fabrikaların mükemmel birer sanayi eseri olacağını ifade etmiştir.

Sovyet Rusya'nın Ankara büyük elçisi Bay Karahan

Spor hareketleri

Halk sahasında güreş müsabakaları yapıldı

K. S. K, Izmirsporu 7-0; Altay, Türksporu 7-0 yendiler

İzmirsporu 7-0 mağlûb eden K. S. K. takımı

Dün Alsancak sahasında ikinci devre lik maçlarına devam edildi.

İlk maç Altay - Türkspor arasında yapıldı. Bu maçı Altaylılar 7 - 0 kazandılar. Bundan sonra yapılacak olan Altınordu - Şarkspor maçı, Şarksporun sahaya çıkmaması üzerine Altınordunun seremonisi ve hükmen galibiyeti ile neticelendi. Göztepe, Bucayı güzel bir oyundan sonra 3 - 0 yendi.

Son maç K.S.K.-Izmirspor arasında yapıldı. K.S.K. lılar çok güzel bir oyundan sonra bu maçı 7-0 gibi büyük bir farkla kazandılar.

Bu maçlardan evvel B. takımları arasında yapılan maçlarda Göztepe 1-0 Altın orduyu, Şarkspor çıkmadığından Buca seremoni suretile Şarksporu yendiler.

***

Dün Halk sahasında yapılan güreş müsabakaları da çok güzel oldu. Meşhur pehlivanlarımızın iştirak edeceği haberi üzerine meraklılar sahayı doldurmuştu. Cümhuriyet Halk Fırkası vilâyet

— Devamı 4üncü sahifede —

Otomobil kazası

Alsancakta bir otomobil denize uçtu

Gece yarısından sonra bir otomobil gezintisi yapmak istemişler, fakat..

Evelki akşam gece yarısından sonra Alsancak benzin satış depoları karşısında bir kaza olmuş ve bir otomobil denize uçmuştur. Yaptığımız tahkikata göre vak'a şöyle olmuştur :

Buca belediyesinde mukayyet 54 numaralı otomobilin sahibi, mösyö Rapoport; otomobilini tamir için, Braciyotinin tamirhanesine bırakmış ve tamir ettikten sonra otomobili Alsancaktaki benzin satış depolarından birine bırakmasını, ertesi sabah makineyi oradan alacağını söylemiştir.

Braciyoti otomobili tamir ettikten sonra, Alsancakta Sokoni petrol kumpanyasının satış mahalli önüne getirmiş ve orada nöbetci bulunan satış memuru Şahaba teslim ederek, ertesi sabah sahiplerinin otomobili alacaklarını bildirmiştir.

Gece yarısından sonra, saat üçe doğru; Sokoni kumpanyası benzin satış memuru Şahap, yanı başındaki Şel deposu satış memuru İskender ve orada bulunan Muharrem birlikte otururlarken makineyi tecrübe etmek istemişler ve bir gezinti yapmağa karar vermişlerdir.

Bunun üzerine Şahap şoför mevkiine geçmiş, İskender onun yanına oturmuş, Muharrem de arkaya yerleşmiş; otomobil hareket etmiştir.

Sahilde bir müddet dolaştıktan sonra şehir gazinosu önünden dönmüşler Alsancağa doğru yol almağa başlamışlardır. Döndükten sonra İskender direksiyonu birazda kendi kullanmak istemiş ve Şahabın yerine geçmiştir. Tam benzin depolarının önündeki viraja geldikleri esnada otomobil çok hızlı gittiğinden şoför direksiyonu döndürememiş ve otomobil deniz kenarındaki beton duvarın köşesine çarparak denize uçmuşutur.

Benzin depolarının önünde duran otobüslerden birinin içinde yatmakta olan bir şoför muavini, uyku esnasında bir gürültü duymuş ve derhal kalkarak otobüsten inmiştir. Karanlıkta denizden;

— İmdat!.. İmdat!..

diye bağırmalar duymuş, oradaki mahalle bekçisini bularak koşmuş ve etraftan yetişenlerle birlikte, denize yuvarlanan İskender, Şahap ve Muharremi kurtarmışlardır.

Otomobil denize yuvarlanmadan evvel duvare çarptığından ön tarafı parçalanmış, direksiyonu kırılmıştır. Müsademe neticesinde kırılan camlar İskender ile Şahabın yüzünü parçalamıştır. Muharrem de karnı ön taraftaki oturacak mindere çarptığından hafif bir bayginlık geçirmiştir. Yaralılar derhal memleket hastanesine kaldırılmışlardır. Zabıtaca tahkikata devam olunmaktadır. Otomobili kullananların ehliyeti olmadığı söylenmektedir.

Con Simon

-Baştarafı 1 inci sahifede —

hâdisler dolayısile geri bırakılacağı hakkındaki haberler tekzib edilmektedir.

Berlin, 22 (A.A) — Royter ajansının istihbarına göre; Sir Con Simon ile yapılacak müzakereler esnasında, ileri sürülecek mes'eleler arasında deniz mes'elesi de bulunacaktır.

Ulusal
Birlik
Gündelik siyasal gazete
Sahibi: *Haydar Rüşdü Öktem*
Neşriyat müdürü :
Hamdi Nüzhet
Telefon: 2776
Adres : Izmir ikinci Beyler sokağı
Abone şartları :
700 kuruş senelik
400 " altı aylık
ilân şartları
Resmî ilânlar için :
Maarif cemiyeti ilânat bürosuna müracaat edilmelidir.
Hususî ilânlar : idarehanede kararlaştırılır
Basıldığı yer : ANADOLU matbaası

Roma

Büyük Elçimiz ziraat sergisini gezdi

Roma 22 (A.A) — Türkiyenin Roma büyük elçisi bay Hüseyin Ragıp uluslar arası ziraat sergisini ziyaret etmiş ve daimi komite reis vekili ile azaları tarafından karşılanmıştır. Reis vekili bay Depidop bir nutuk irad ederek büyük elçiye sefa geldiniz demiştir.

BayHüseyin Ragıb ta kendisine gösterilen kabulden dolayı teşekkür ettikten sonra, Türkiyenin cihan ziraat menfaatı namına komiteye yardımda devam edeceğini teyid etmiştir.

Türkiye Ziraat bankası Izmir şubesinden:

Mevkii	Sokağı	Cinsi	No.	Muhammen K.
Buca	Dokuz çeşme	arsa	25-27,17-1	400
„	Üçkuyular	arsa	15-9	1000
„	Mecidiye belediye	dükkân	29-21-27	800
"	Uzun sokak	arsa	51-63-67	200
„	Belediye caddesi	arsa	93	700
„	„ „	arsa 1-2 hisse	80	800
„	Selvi	arsa 1-16 hisse	21-23	400
„	Gül	arsa	6	400
„	İslâm çıkmazı	arsa	2	200
„	„ „	arsa	3	300
Karantina	Bülbül sokak	hane	52-82	400
„	„ „	hane	54-84	600
Murtakya	Kahramanlar	dükkân	66	800
Reşadiye	Zeytin sokak	hane	14-18	1000
Kızlarağası hanı		1-3 hisse oda	40	500
„	„	1-3 hisse oda	38	500
Peştemalcılar arap hanı		arsa	2-46-6,8	300
Ayavukla	Gaziler Sinekli	arsa 5-8 hisse	1-17	400

Yukarıda evsafı yazılı Yunanlı emvali gayri mübadil bonosu veya peşin para ile 23-3-935 tarihinden itibaren açık artırma ile satışa çıkarılmıştır. Malın satıldığı seneye ait devlet ve belediye vergi ve resimlerile sair masraflar müşteriye aittir. İhale 10-4-935 çarşamba günüdür. Taliplerin yüzde yedi buçuk teminatlarile birlikte ihale günü saat 14,30 da Ziraat bankasına müracaatları. 835

Türkiye Ziraat bankası Izmir şubesinden:

25-2-935 tarihinde kapalı zarfla ihaleleri yapılacağı 1-2-935 de Anadolu 6-2-935 de Yeni Asır 11-2-935 de Millî Birlik ve 16-2-935 de Işık gazetelerinde ilân edilen Yunanlı emvalinin ihaleleri 27-3-935 tarihine pazarlığa bırakılmıştır. Satış gayri mübadil bonosu veya peşin para ile nakten yapılır. Kıymeti muhammenesi iki bin lira veya daha ziyade olan emvalin ihalei kat'iyeleri istizana tabidir. Malın satıldığı seneye ait devlet vergi ve belediye resim vesair bütün masraflar müşteriye aittir. İstiyenlerin yüzde yedi buçuk teminatlarile birlikte ihale günü saat 14,30 da Ziraat bankasına müracaatları. 656

Izmir defterdarlığından:

Issinin vergi borcundan ötürü tahsili emval yasasına göre haczedilen Halimağa çarşısında kâin 1-10 sayılı dükkân 7-3-935 tarihinden itibaren 21 gün müddetle müzayedeye çıkarıldığından müzayede iştirak etmek istiyenlerin defterdarlık tahsilât kalemine müracaatları. 11-15-19-23 765

SALAHATTİN EYYUBİ

23 Mart-1935 Yazan: M.
Tefrika No. 14

Sonradan Islâm Olan Bir Rum, Antakya Kalesinde Tuzak Kuruyor

Bu sırada çadırın kapısındaki perde aralandı. Prens derhal toplandı ve ciddî bir tavır takındı. Kırk, kırk beş yaşlarında başı açık, Antakya yerlileri gibi giyinmiş bir adam eğilerek ve prensi etekliyerek içeriye girdi. Sakalını sıvazladı. Müraî ve korkunç bir gülüşle ;

— Hele şükür, efendimizi yalınız buldum !

Dedi..

— Evet, yalınızım; şöyle oturunuz !. Ben de sizi bekliyordum . Fakat kıyafetinizi değiştirmişte öyle gelmişsiniz. Âdeta sivil halka benziyorsunuz .

Meçhul misafir başını salladı ve gûya kendi akıllılığını, kurnazlığını anlatmak istercesine ;

— Yah - dedi - yah, fakat malûmuâliniz, düşmanı şüphelendirmemek lâzım ! Kulunuz böyle şeyleri çok iyi hesap ederim..

— Söyle bakalım, kardeşlerini kandırabildin mi ?.

— Kandıramadım . Her ikisi de;

—" Biz İslâmiyete sonradan girmiş iki Rumuz. Fakat bizim için artık Hristiyanlık mevzuu bahsolamaz. Onlar bizim düşmanımızdır „

Diyorlar ve kule kapısının açılmasına bir türlü yanaşmıyorlar. Maamafih, ben onların da çaresini buldum.. Her halde hiçbir şey yapamıyacaklar.

— Nasıl olur?. Bizim girmekliğimiz için açacağınız kulede beraber bulunmıyor musunuz?. Onlar size mumanaat etmiyecekler mi?.

— Etmezler efendim, etmezler... Ben onları susturmağa, hem de ebediyen susturmağa karar verdim.

Perns, memnun olmuş gibi bir tavır takındı. Misafirini omuzlarından okşadı:

— Şu halde - dedi - ben de seni umduğun dereceden çok yüksek olarak, memnun edeceğim. Buna müsterih ol..

— Allah ömürler versin. Büyüklüğünüzden eminim. Hizmetimin mühim olduğunu tabii takdir edersiniz.. Daha iki gün evvel müthiş bir tehlike atlattık.

— Nasıl tehlike?.

— Antakya muhafızı,benden şüphelenmiş..

Ansızın askerler tarafından yakalandım. Üstümde, başımda, eşyam arasında taharriyat yapıldı. Bir şey bulamadılar. Esasen ben budalamıyımki böyle hatalara düşeyim?.

Sonra isticvaba çektiler. Bana, Ehlisaliple temasta bulunduğum hakkında isnadlarda bulundular. Onlara öyle cevaplar verdim ki, bulunupta dinlemeliydiniz..

— Sonra?

— İşte görüyorsunuz; gene efedimizin huzurundayım. Kendilerine tam bir emniyet telkin ettim.

Bu adam, filhakika Müslümandı ve adı Firuzdu. Faaslında Hristiyandı. Menfaat yüzünden Müslüman olmuştu. Şimdi gene menfaat yüzünden asalete dönüyordu. Fakat yalnız bununla mıyordu. Kendisinde lerin verdiği bir vazifesi vardı. Para bilinde ona hiyanet

Firuz, birkaç prens Boemonla fa temas etmişti. kaleye girebilmek temin edecekti. Çünkü disi kardeşleri ile bir kulenin muhafızı le kapısı açılınca, girilmiş, her şey mekti. Bir gece fi gelecekti.

Prens Boemon, hizmet eden bu hainin ne kadar kadar deni bir duğunu düşünüyor, ürperiyordu.

— Peki -dedi- olacak?..

— Yarın akşam gece yarısı..

— Çok iyi, çok artık gidebilirsiniz. susta mutabıkız.

Firuz ayağa kalt, ayaklarına kadar zelilâne bir selâm

—Efendimizin itimat ediyorum. artık sayenizde yim..

Prens, yüzünü fakat gizledi:

Tabii, Tabii...

Ve Firuz çıktıktan

— Ne korkunç, bozuk adam?

Diye mırıldandı..

***

Ertesi akşam, mon alaylarının yerin karşısındaki in önünden geçiyordu.

Silâhlı bir adam, gibi giyinmiş şöyle diyordu :

— Düşününüz, miz ne kadar büyük Bütün Hristiyanlığın netini kazanacağız. sa bu kale onların çecek değil mi?

Diğer iki şahıstan vap verdi :

— Nereden biliyorsunuz linde senet mi var? bugün kıtlık içinde yor. Beri taraftan imdat geliyor.

— Velev ki Bundan bize ne?.. ret, servet, herşey ancak benim dediğimi makla mümkün

— Biz böyle veti ve şerefi Biz namuslu iki Müslü Eğer damarındaki seni fazla hırpalayorsa olur, gidersin. dar..

— Fakat kardeşim

— Fakatı, makatı bu kadar.. Fazla ihtiyaç yok, biz uyku cağız..

(Devam ed

Telefon 3151 TAYYARE SİNEMASI Telefon 3151

Albert Prejean, Danielle Dareuks, Baron Fils ve "Blue-Bell Grils,, dans heyetinin temsil ettikleri Büyük Fransız Opereti

DEDE

Gençlik — Eğlence — Aşk — Muzik — Danns

AYRICA

Şopenin Gece Enini

Büyük ve dahî bestekârın kendi bestelerile süslenen lâhutî bir şaheser

Türkçe Izahatlı FOX Dünya Havadisleri

İlâveten bu iki müstesna filim de devam edecektir.

Seanslar: 15 — 17 — 19 — 21,15 Dikkat: 21,15 seansı (Ucuz halk seansı) dır. Fiatler 25, 35, 50 kuruştur.

27 Mart Çarşamba : Emille Zollanın ölmez eseri olan —(NANA)—

Zayi nüfus

Namazgâhta merdivenler dibinde nüfus tezkeremle işçiler birliğinden aldığım vesikayı düşürdüm. Bulanların adresime yollamalarını insaniyetlerinden yalvarırım.

Topaltında Memduhiye sokağında 1 numarada İbrahim kızı Kemal

Olivier ve şürekâsı Limitet vapur acentası

Cendeli Han. Birinci kordon. Tel. 2443

The Ellerman Lines Ltd.

" MARONIAN „ vapuru 21 şubatta Londra, Hull ve Anversten gelip tahliyede bulunacak ve ayni zamanda Londra ve Hull için yük alacaktır.

" EGYPSIAN „ vapuru ay sonunda Liverpool ve Svvenseadan beklenmektedir.

" THURSO „ vapuru mart ortasında Londra, Hull ve Anversten gelip tahliyede bulunacak ve ayni zamanda Londra ve Hull için yük alacaktır.

"FLAMIAN„ vapuru mart ortasında Liverpool ve Svvenseadan beklenmektedir.

Not: Vurut tarihleri ve vapurların isimleri üzerine değişikliklerden mes'uliyet kabul edilmez.

DOKTOR

Ali Agâh

Çocuk Hastalıkları Mütehassısı

İkinci Beyler Sokağı N. 68

Telefon 3452

N. V. v. F. h. van Der Zee & Co.

DEUTSCHE LEVANTE LINIE

" ALAYA „ vapuru 21 martta bekleniyor. Anvers, Rotterdam, Hamburg ve Bremen limanlarına hareket edecektir.

" AKKA „ vapuru 31 marta bekleniyor, 4 nisana kadar Anvers, Rotterdam, Hamburg ve Bremen limanlarına yük alacaktır.

" SAMOS „ vapuru 15 nisanda bekleniyor, 18 nisana kadar Anvers, Rotterdam, Hamburg ve Bremen limanlarına yük alacaktır.

ARMEMENT H. SCHULDT HAMBURG

" TROYBURG „ vapuru 23 martta bekleniyor, Hamburg ve Anversten yük çıkarıp Anvers, Rotterdam ve Hamburg limanlarına yük alacaktır.

" NORBURG „ vapuru 28 martta bekleniyor, Hamburg ve Anversten yük çıkaracaktır.

DEN NORSKE MIDDELHAVSLINJE D-S A-S SPANSKELIJNEN - OSLO

" BANADEROS „ vapuru 23 martta bekleniyor, Dieppe ve Norveç limanlarına yük alacaktır.

"NEPTUN„ SEA NAVIGATION COMPANY Ltd. BUDAPEST

" TISZA „ vapuru 20 martta bekleniyor, doğrudan doğruya Braila, Budapest, Bratislava ve Viyana için yük alacaktır.

THE EXPORT STEAMSHIP CORPORATION

" EXILONA „ vapuru 2 nisanda bekleniyor, Nevyork, Filndelfiya ve Boston limanlarına yük alacaktır.

" EXMOUTH „ vapuru 19 nisana doğru bekleniyor, Nevyork, Filadelfiya ve Baltimor limanlarına yük alacaktır.

" EKSELSIOR „ vapuru 3 mayısa doğru bekleniyor, Nevyork limanına yük alacaktır.

" EKSMINSTER „ vapuru 19 mayısa doğru bekleniyor, Nevyork limanına yük alacaktır.

Geliş tarihleri ve vapurların isimleri üzerine mes'uliyet kabul edilmez.

Birinci Kordon, telefon No. 2007 - 2008

İzmir yün mensucatı Türk Anonim şirketi

Bu müessese, iki yüz bin lira sermaye ile teşekkül etmiş ve Di Oryental Karpet Manufakçörers Limited (Şark halı) şirketine ait İzmirde Halkapınardaki kumaş fabrikasını satın almıştır. Fabrika bütün teşkilât ve tesisat ve müstahdimini ile eskisi gibi 1 kânunusani 1935 tarihinden itibaren yeni şirket tarafından işletilmektedir. Her nevi yün iplikleri, kumaş, battaniye ve çorap imal edilecektir. Mamulâtın emsaline fâikiyeti her tarafta takdir ve kabul edilmiştir. Bu mamulât Peştemalcılar başında eski Orozdibak ittisalindeki sergide teşhir edilmekte ve satış fabrika içinde yapılmaktadır.

Posta kutusu: 127

Telgraf adresi: İzmir - Alsancak

Telefon oumarası 2432 ve 3564

Satılık Piyano

Alman marka her şeyi sağlam kuyruklu bir piyano ehven fiatla satılıktır.

Almak arzu edenler her gün sabahdan akşama kadar ULUSAL BİRLİK gazetesi idarehanesine müracaat etmelidirler.

Kitaplarınıza Güzel Bir Cilt, Hatıralarınıza Şık Bir Albüm, Ve sair Cilt İşleri Yaptırmak isterseniz :

** YENI KAVAFLAR **

Çarşısında 34 Numarada

- - Ali Rıza - -

Mücellithanesine uğrayınız.

Satılık Motör

12 beygir kuvvetinde (Dizel) markalı az kullanılmış bir motör satılıktır. Taliplerin idarehanemize müracaatları ilân olunur.

Öksürenler! Mutlaka (Okamentol) öksürük şekerlerini tecrübe ediniz..

VePorjen Şahapın en üstün bir müshil şekeri olduğunu unutmayınız.

Kuvvetli müshil istiyenler Sıhhat sürgün haplarını ara sınlar.

Maruf eczanelerden arayınız.

Saygıdeğer Bayan ve Baylar

Fratelli Sperco Vapur Acentası

ROYAL NEERLANDAIS KUMPANYASI

"ULYSSES„ vapuru 20 martta beklenmekte olup yükünü boşalttıktan sonra Burgas, Varna ve Köstence limanları için yük alacaktır.

"CERES„ vapuru 25 marttan 28 marta kadar Anvers, Rotterdam, Amsterdam ve Hamburg limanları için yük alacaktır.

"ULYSSE„ vapuru 8 nisandan 11 nisana kadar Anvers, Rotterdam, Amsterdam ve Hamburg limanları için yük alacaktır.

SVENSKA ORIENT LINIEN

" ROLAND „ motörü 20 martta Rotterdam, Hamburg, Copenhage, Dantzıg, Gydnia, Goteburg, Oslo ve İskandinavya limanları için yük alacaktır.

" VIKINGLAND „ motörü 2 nisanda Roterdam, Hamburg, Copenhagen, Dantzig, Gdynia, Goteburg, Oslo ve İskandinavya limanları için yük alacaktır.

SERVICE MARITIM ROUMANI

Garbî Akdeniz için ayda bir muntazam sefer

" PELES „ vapuru 6 nisanda gelip 7 nisanda Malta, Cenova, Marsilya, ve Barselona hareket edecektir.

" ALBA JULYA „ vapuru 1 mayısta gelip 2 mayısta Malta, Cenova, Marsilya ve Barselona hareket edecektir.

NATIONAL NAVIGATION CO. OF GRECE

Izmir Nevyork arasında ayda bir muntazam sefer

" TAMESIS „ vrpuru 19 Martta doğru Nevyork için yük alacaktır.

" RINO „ vapuru 20 nisanda doğru Nevyork için yük alacaktır.

Hamiş: İlândaki hareket tarihlerindeki değişikliklerden Acente mes'uliyet kabul etmez.

Fazla tafsilât için ıkinci Kordonda Tahmil ve Tahliye şirketi binası arkasında Fratelli Sperco acentalığına müracaat edilmesi rica olunur. Telefon: 2004 - 2005

Istanbul ve Trakya

Şeker Fbrikaları Türk Anonim Şirketi

Sermayesi 3,000,000 Türk lirası

İstanbul Bahçe kapı dördüncü Vakıf han 30—40

Sümer Bank

Fabrikaları mamulâtı

Yerli malların en iyisi, en sağlamı, en ucuzu en güzeli

Hereke kumaşları

Fesane kumaşları

Beykoz kunduraları

Bakırköy bezleri

Sümer Bank yerli mallar pazarı

Izmir şubesinde bulursunuz

SON TELGRAFLAR

Elen diyarında vaziyet tamamiyle düzelmiştir

Çaldaris kabinesinde değişiklikler yapıldı. Vali ve müstesarlar tayin edildi

Makedonya genel valisi bay Pricles Rallis yeni kabinede dahiliye nazırı oldu. Garbi Trakya valiliğine de bay Londos tayin edildi

Atina 22 (A.A) — Atina ajansı bildiriyor:

Dün kabinede yapılan tadilâttan sonra yeni Nazır ve Müşteşarların saat 23,30 da tahlifleri icra edilmiştir.

Makedonya genel valisi bay Pricles Rallis, dahiliye bakanlığını deruhte etmiştir. Dahiliye bakanı bay Chloros adliye nezaretine getirilmiştir. Bay Jean Thetokis ziraat bakanı olmuştur. Bay Nicalitas sıhhiye bakanlığı müsteşarı, bay Tratopopedaki millî iktısat bakanlığı müsteşarı; bay Liveratas münakalât bakanlığı müsteşarı olmuştur. Bay Montos Makedonya umumî valiliğine, bay Londos'ta garbî Trakya umumî valiliğine tayin edilmiştir. Bay Çaldaris Dış işleri bakanlığını deruhte etmektedir. Yeni kabine haricinde kalan nazır ve müsteşarlar şunlardır:

Bay Talladeuras adliye, bay Tsacoupoulas sıhhiye müsteşarı, bay Kamtomte Çaldaris münakalât müsteşarı, bay Tricoupis millî iktısat müsteşarı.

Bay Tirkopis'in Epir genel valisi sıfatile bugün tahlif edilmesi muhtemeldir.

Meteoroloji Enstitüsünün raporu

Kars'ta hâlâ kırmızı kar yağıyor

Renkli kar ve yağmur tarihte kaydedilmiş hâdiselerdendir

Ankara 22 (A.A) — Ziraat vekâleti Meteoroloji Enistitüsünden:

Kars Meteoroloji istasyonundan alınan telgrafa göre; dün yağmaya başlıyan ve gece pek hafif devam eden kar dün sabah yedi rasıdında irtifaı ölçüldüğü vakit iki santimetre kalınlığında ve kırmızıya yakın bir renkte olduğu müşahede edilmiştir. Bu müşahedeyi katileştirmek için oraya gidilerek tetkikat yapılmış ve köylerden gelen yolcularla temasa gelinerek keyfiyet sorulmuş ve köylerde de kar renginin daha kırmızı olduğu tahakkuk etmiştir.

Rasıdın verildiği saatte bile kar, hafif ve fasılalı bir surette kırmızı renkte düşmektedir. Ova ve dağlarda da tetkikata devam edilmektedir.

Not: Renkli kar ve yağmur tarihte kaydedilmiş hâdiselerdendir. Renk ya havada tesadüfen karlı zamanda bulunan madeni ve renkli tozlardan ve yahut küçük su yosunları cinsinden renkli yosunların bulunmasından ileri geldiği yapılan tetkiklerle tesbit edilmiştir.

Moskova ve Varşova seyahatı

Bay Eden, bugün Pariste bulunacak

Londra, 24 (A.A) — Sir Con Simon ile Bay Eden Avrupa'nın muhtelif hükûmet merkezlerine seyahatları hazırlıklarına hararetle devam edilmektedir.

Bay Eden'in Cumartesi sabahı tayyare ile Paris'e giderek Bay Laval ile Bay Suviç'in iştiraklerile yapılacak üç taraflı konferansta hazır bulunmasına karar verilmiştir. Bay Eden evvelce haber verildiği gibi, ayni günün akşamı Londra'ya dönmiyecek, fakat trenle Berlin'e hareket edecektir.

Bay Eden Berline Londra'dan tayyare ile hareket etmiş olacak olan Sir Con Simon ile ayni zamanda varacaktır. Pazarıesi ve Salı günlerini işgal edecek olan Berlin görüşmelerinden sonra Bay Eden Salı günü akşamı Moskovaya hareket edecek ve oraya ayın yirmi sekizinde varacaktır. Bay Edene Ingiltere dış bakanlığı memurları refakat edecektir.

Bay Eden, Bay Stalin ile görüşecek, fakat başlıca müzakereler Bay Litvinof'la ve Avrupa'nın yeni vaziyetine aid olacaktır. Sovyetler, Ingiliz diplomatı şerefine bir eğlence programı hazırlamışlardır. Bay Eden Moskova'dan ayın otuz birinde ayrılacak ve bir Nisanda Varşova'ya giderek orada üç gün kalacaktır. Bu seyahattan sonra Fransa, İngiltere, İtalya dış bakanları arasında yeniden üç taraflı bir konferans yapılacaktır.

Spor hareketleri

— *Baştarafı birinci sahifede* —

idare hey'eti reisi Yozgad saylavı Bay Avni doğan da seyirciler arasında bulunuyordu.

Küçük orta da, Bucalı Mehmet pehlivan rakiplerini yenerek galibiyeti kazandı.

Büyük orta da, Izmirli Yamalı Hüseyin pehlivan kazandı.

Baş altını, Gönenli Hamdi pehlivan rakibi Abdüsselâm pehlivanı yenerek kazandı.

Başa: Bu güreş Kara Ali, Rifat, Tekirdağlı Hüseyin ve Mülayim pehlivanlar arasında olacaktı. Fakat Kara Ali pehlivan gelmediğinden müsabakalara üç kişi arasında devam edilmesine karar verildi.

Ve hakem heyeti kura çekerek bu üç pehlivandan hangisinin daha evvel güreşeceğini tesbit etti. Kur'a Rifat pehlivanla Tekirdağlı Hüseyin pehlivana isabet etmişti. Bunun üzerine hakem heyeti kararı halka bildirdi. Fakat seyirciler bunun doğru olmadığını söyliyerek Mülâyimle Hüseyinin güreşmelerini istedi ve sahaya doldular. Mülâyim pehlivan da elindeki avuntajı kaçırmak istemediğinden, eğer hakem hey'etinin kararı bozulacak olursa güreşemiyeceğini pek haklı olarak bildirdi. ve nitekim de güreşmedi Tekirdağlı Hüseyin pehlivanla Rifat pehlivan güreştiler. Hüseyin pehlivan Rifatı yendi.

Italya hükûmeti de Almanya'yı protesto etti

—*Baştarafı birinci sahifede*—

hem kaldıkça müzakereler için bir esas bulmuş olduğuna kaildir. Bu sebepten dolayı İngiliz Nazırlarının seyahatı kararının muhafaza edilmiş olmasını kayd ve şartsız olarak karşılamıştır. Fransız başbakanının Fransa hükûmetinin sulh kaygularının cezri surette nihayete ermiş olduğuna delâlet edecek teşebbüste bulunacağını haber vermesi teessüfe şayandır. Bay Flanden söylemiş olduğu nutku hak ve adaletin nihai zaferini temenni etmekle bitirmiştir. Bununla beraber bugün muzaffer olan hak ve adalet değil, adaletsizlik ve hakkın ayaklar altına alınmasıdır.„

Paris, 22 (A.A) — Fransa'nın uluslar kurumuna vaki müracaatı, bu kurum mukavelesinin on birinci maddesinin ikinci fıkrasına istinad etmektedir. Fransa'nın uluslar kurumu konseyinin hemen içtimaa davet edilmesini taleb etmediği zannolunmakta ve acil bir tehlike mevcud olmadığı mütaleası serdedilmektedir.

Paris 22 (A.A) — Eko dö Pari gazetesi, Fransanın Uluslar kurumuna müracaatı münasebetile şunları yazmaktadır:

"Bir müracaatın sonunda aradığımız hüküm ve muyyide manevi bir takbihtir. Bundan da maksad, alâkadar bütün hükûmetlerin bu meselede fikirlerini istismar etmelerinin teminidir. Hakikatta yapacağımız asıl mukabele, Fransa, Italya küçük itilaf, Sovyetler, Türkiyeden mürekkeb bir gurub teşkilidir.„

Berlin, 22 (A.A) — Alman istihbarat bürosu bildiriyor:

Kendisine Fransız sefiri tarafından Fransa hükûmetinin notası tevdi edilmiş olan hariciye bakanı Fon Nöraht, Bay Francais Poret'e Fransa hükûmetinin yapmış olduğu protesto için ileri sürmüş olduğu sebeplerin filî vaziyeti hesaba katmamakta olduğunu ve binaenaleyh Alman hükûmetinin bu delilleri red ve cerh için kendisinde bir mecburiyet görmemekte bulunduğunu söylemiştir.

Paris 22 (A.A) — Royter ajansı muhabirinden:

Fransanın protesto notası sert yazılmış bir vesikadır.

Bu notada askeri tayyareciliği ve mecburi askerlik hizmetinin yeniden tesis ile dünyada uyandırdığı endişeden dolayı Almanya takbih edilmektedir. Notanın sonunda her hangi bir müzakerede uluslar arası mukavelelerin yekciheti ihlâl hakkında ki kararların nazarı itibare alınmasına müsaade etmemeğe, Fransa hükûmetinin katiyyen arız etmiş olduğu beyan edilmektedir.

Londra 22 (A.A) – Fransız sefiri, Fransa hükûmeti tarafından uluslar kurumuna verilmiş olan notanın bir suretini Ingiltere dış bakanlığına tevdi etmiştir.

Berlin 22 (A.A) — Royter ajansı muhabirinden:

Fon Nöraht Almanya hükûmetinin Italyan pretesto namesinde münderiç sebepleri reddetmek mecburyetinde olduğunu Italyan sefirine bildirmiş ve Versay muahedesinin evvelce diğer munzileri tarafından ihlâl edildiğini ve mumzilerin muahedenin silâhsızlanma şartlarına riayet etmediklerini beyan eylemiştir.

Isyan Macerası

Trakya Asileri nasıl dağıldılar

— 3 —

Bu kadar hazırlıklı bulunan, on gündenberi neşreyledikleri beyannamelerle hükûmet kuvvetlerini ezeceklerini ve iktidar mevkiini ellerine alacaklarını halka vadeden asilere ne olmuştu ki, bu derece gülünç ve seri bir surette kaçtılar? Bu ciheti açıkca meydana koyacak hiçbir haber gelmemişti. Vaziyeti, herkesten iyi bilen, yalnız şimendifer memurlarıdır. Onlar, bu iğrenç dramın son safhalarını tamamen seyretmişler, içinde bulunmuşlardır.

Martın 12 inci günü sabahı saat 9,30 da istasyonlara hücum eden âsi ordunun gönüllü pişdarlarından bir müfreze bir saat sonra hareket edecek olan katara atladılar. Bunlardan birkaçı, rüvelverlerini çekerek makiniste çevirdiler ve derhal hareket etmediği takdirde ateş edeceklerini bildirdiler.

Makinist, asilerin elinden kurtulmak için ister istemez treni yürüttü. Fakat düdük çalar çalmaz, koşarak arkadan gelen firari efrad, treni durdurmak için yaylım ateş açtılar! Trendekiler, gelenlerin, kendilerinden olduklarını farkedemediklerinden trenin durmamasını temin için onlarda tabancalarını çektiler, şeftreni ve makinisti tehdide başladılar! Zavallı tren memurları, bu komedi içinde ne yapacaklarını bilemiyerek çarnâçar asilerin elinde oyuncak mevkiine düştüler.

Asilerden ilk kafileyi kaçıran tren, Bulgar hudutlarına doğru yol alırken, Arkadan gelen firari kıtalarda istasyonda birikmeğe başladı. Bu sırada zabitlerden mürekkeb bir sürü gözüktü. Onlarda trene binib biran evvel kaçmak istediklerinden, kendilerinden evel kaçanların ihtiyar ettikleri vasıtaya müracaat ederek tabancalarına sarıldılar ve zorla ikinci bir tren kaldırdılar.

Aradan yarım saat geçmemişti ki, ayni şekilde üçüncü bir katar daha harekete getirildi! Firariler, muttasıl akın ediyorlar ve biran evvel kendi topraklarını terketmek için can atıyorlardı.

Bulgar hudutlarına 20-25 kilometre mesafeye gelen asi ordular başkumandanı general (Kamenos), firarileri kaçıran trenlerden birine atlamak için şimendifer yoluna otomobille gelmiş ve dayanmıştı. Bu esnada son süratle gelen bir şimendifer uzaktan göründü. General, hemen otomobilinden fırladı, ve trenin durması için sinyal verdi ise de makinist, firarilerin tabanca tehdidi altında bulunduğundan generalin işaretine ehemmiyet vermemiş ve geçib gitmişti!

Firari baş kumandan (!); ufacık bir şimendifer makinistine meram anlatamıyacağını görünce, derin bir yeis ve telaşa düşmüş, geçecek olan ikinci treni durdurup canını kurtarmak ve firari ordusuna iltihak etmek için plan aramağa koyulmuştu!..

Ihtilâlin mefhumu iki taraflıdır: (YA DEVLET BAŞA YA KOZGUN LEŞ... Bunun yalnız müsbet tarafını düşünen macera perest... pek az muvaffak olmuş... dır..

Mağlûp general (Kamenos) şimendifer yolu üzerinde heyecanlı dakikalar geçiriyordu. Ansızın, akl... şu tedbir geldi:

"Elena Venizelos„ un d... larlarile almış olduğu m... teşem otomobilini rayların... zerine bindirmek ve bu... retle karşıdan gelecek ol... treni durduracak bir e... vaki yapmak!.

Bu tedbir, mağlûp ... kumandana çok mülâyim ... muvafık geldi. Derhal ... förüne şu emri verdi: (E... biros)! Şoför, heman ... mobile atladı ve makin... rayların üzerine bindirdi.

Bir iki saat sonra ge... ral Kamenos muvaffak ol... tu. Mağlûp kumandanın ... gâne muvaffakiyeti, sem... veren biricik plânı bu ... dı.

Dağılan âsi ordunun ... çışı, böylece akşama ka... sürdü. Sağdan, soldan ge... geçen şimendiferler, hep ... nizelist kuvvetleri taşıyor... Trenlerin arkası, geç va... kesildi. Karanlıkta öteye b... riye koşan gönüllü âsi... kaçacak yer arayorlardı.

Hükûmet kuvvetleri, ... lerin takibine koyulduğu ... bunlar, mahşer halinde b... dutlara akın ediyorlar... Yollarda yakalananlar, sü... tokat ve hakaret altın... kamyonlara bindiriliyor, ... reze getiriliyordu.

Isyan hareketine sürükl... nen halkın, heyecan ve ko... kusu nihayetsizdi. Yalnız ... gömlekle ve bir kısmı ... yarı çıplak bir halde yolla... dökülenler hesapsızdı. He... kes koşuyor, kaçmağa ba... yordu.. (Kamenos) ve di... âsi kumandanların otomob... leri vardı. Otomobilsizler ... şimendiferlerle, atlar ve ka... yonlarla çabuk kaçabildil... Kaçamıyanlar, Venizelos... hulyasına kapılarak isya... körükliyen çiftçiler, tüccar... lar ve bir takım esnaftı. Yü... binlere varan bu gibiler... general Kondilisin emri... hiç dokunulmadı.

Atlara binmiş old... halde şaşkın şaşkın öte... beriye koşan çerkesler, ba... mileri Venizelos'un mağ... biyetinden müteessir gö... nüyorlar, bir tarafı güce... dirdiklerine göre, diğeri... memnun etmeğe muvaffak ... olamadıklarından pusula... şaşırmış bir vaziyette bul... nuyorlardı.. Bu perişan... böylece devam ederken hü... kûmet orduları yetişti. Yo... lardaki çıplak ve yalın ayak ... halk, hemen teskin edil... herkes iş başına dönü... ortalık yavaş yavaş sükû... buluyordu. Birdenbire uzak... tan gelen şimendiferler... inşirah veren düdük sesle... işitildi. Bu trenler, kaçan... yan asi kıtaatla dolu idi.

Ne tuhaf tecellidirki, ... gün evvel (Zito Venizelos ... deye haykıran bu kıtaat ... radı, şimdi de avazı çıktı... kadar Venizelosa küfür ed... yor, yaptığından pişman ... duğunu göstermek istiyor... Fakat pek geç..

Bitti